请在我公司网站查阅
最新信息。
https://www.gsi.co.jp/cn/index.html

GSI Creos

Corporate Profile

公司简介

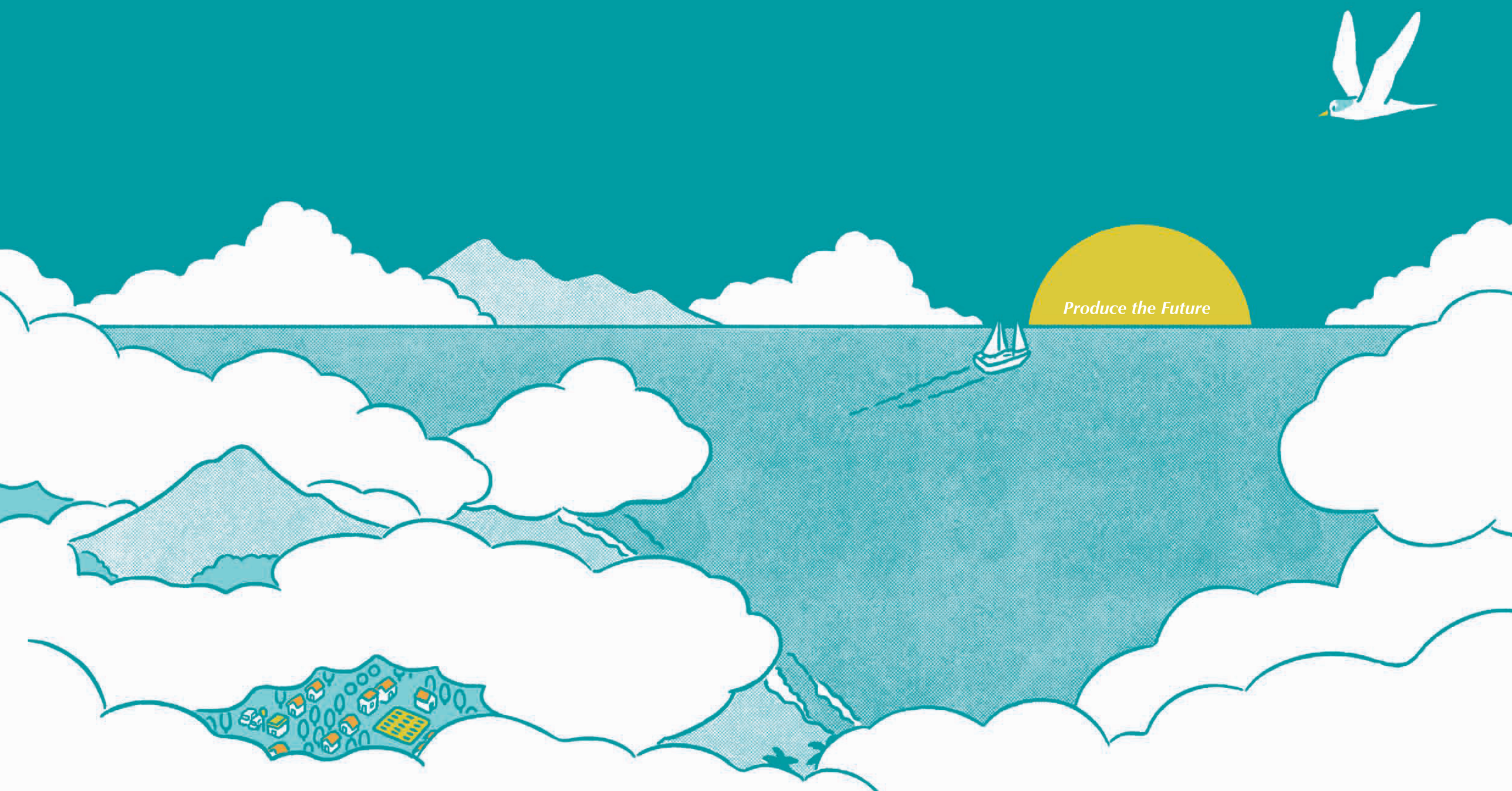

自我定位

书写故事
创造未来

我们作为开创新时代的事业创造者，
通过从全球采购独特的产品，并不时生产自己的产品，从生丝到生物降解塑料、
半导体等广泛领域书写着相关人员的故事。
今后也会随着社会环境及消费者意识的变化而不断发展壮大，为创造光明的未来做出贡献。

● 公司名称的由来

GSI = Global 全球 / Sophisticated 高端 / Intelligence 智慧

Creos = Create 创造 / Reorient 朝着新方向 / Eos 曙光女神

我们公司的名字Creos是由“Cre=Create/创造”、“Reo=Reorient/朝着新方向”、
“Eos=曙光女神”这三个词语组合而成的。
就像曙光女神会带来黎明的曙光一样，全球的高端专业人才会创造新产品、新商机，将近未来之梦想变成现实。
这就是“GSI Creos”所包含的意思。

沿革

我们将继续依靠自成立至今90多年来积累的
技术及专业技能，走向未来。

1931

**成立林大作商店，
开始从事生丝出口业务**

创始人林大作先生※于1931年在横滨市设立了“株式会社林大作商店”。作为一家向美国出口生丝、绢丝捻线的商社开展业务。

※林大作先生曾在日本大正时期(1912-1926)被誉为日本大型综合商社销售额第一的“铃木商店”的纽约支店担任支店长。

20世纪50年代

进军工业产品领域

1955年，在美国纽约设立现地法人。因与女式袜子编织机的世界级厂商签订了代理店合约，以此为契机开始进军工业产品领域。

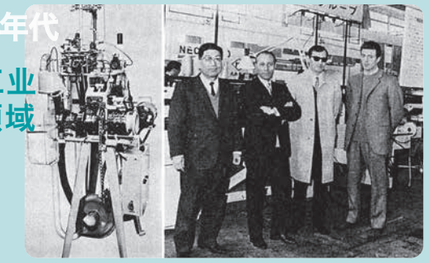

2001

GSI 科立思诞生

以成立70周年为契机，公司由“郡是产业株式会社”更名为现在的“株式会社GSI科立思”。从这一时期开始进一步扩充日本国内外的业务网络。

GUNZE SANGYO, INC.
GSI Creos

2031

迎接成立100周年

我们朝着公司成立100周年这一目标，深耕并拓展环境、生活与健康、能源领域的业务，为创造可持续发展的社会做出贡献。

业务介绍

纤维与工业产品的“事业创造型”商社

我们不仅是一家与厂商及工厂等各种伙伴合作、创造新商业模式及附加价值的“商社”，同时还是在部分事业中兼备“厂商”功能的个性化商社。

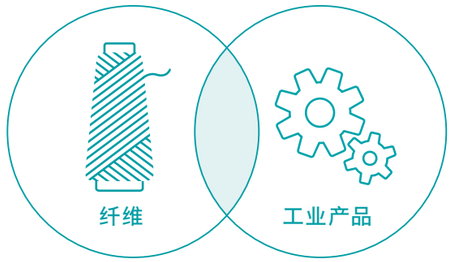

在“纤维”与“工业产品”两个领域开展各种业务。近年来，我们发挥在各个业务中的优势，提供切实符合时代需求的产品及服务。

纤维

自成立以来，纤维事业始终都是GSI科立思的起点。
在满足功能性及环保性等各种需求的同时，广泛且强有力地支撑着纤维行业。

3大优势

1 网罗了纤维行业的上下游业务

从丝线的采购加工到面料及产品的开发生产，拥有一条龙的“制造体系”。材料的提案力、出色的企划力及生产技能均得到高度好评，OEM（贴牌生产）及ODM（原始设计制造）事业不断扩大。

2 与世界各地的合作伙伴一起应对多样化需求

1961年被中国政府指定为日中友好商社，率先开启了与中国的业务往来。如今已在全球拥有约1800家伙伴企业，与集团网点合作的同时，针对每位客户的不同需求进行细致的应对。

3 拥有业内首屈一指的技术、专业技能和专业人才

在90多年的历史中积累的材料加工等技术及专业技能在业界名列前茅。另外，在需要敏锐的感知力与丰富的专业知识的纤维行业中，每位员工的“人才力”也是我们值得骄傲的优势。

纤维

通过材料相关的丰富知识与技术力创造高附加值

除了生丝及纤维原材料的进出口及销售外，利用出色的技术进行加工，提高功能性及附加值，并向各种厂商进行提案及供应。特别是利用合成纤维材料相关知识信息的转换技术（假捻、捻线等）获得了客户的高度评价，奠定了独自提案的基础。近年来，我们将捻线技术应用于开发医用压力袜等产品，同时还专注于可持续发展相关的业务，如开始使用植物成分或可生物降解的纱线及面料等。我们不断加深与集团成员公司和生丝厂商等的合作，应对各种需求。

请看这里！

我们正在拓展注重环保的再生材料支援客户的可持续制造

随着人们对环保材料需求的不断攀升，我们正在积极与伙伴企业合作，努力普及对废弃物进行再生利用的材料及生物降解材料。

外套

通过切实的生产体系与提案力
取得了大型品牌商的深切信赖

我们以服装产品的OEM和ODM为中心，从事面料的采购乃至缝制等广泛业务。在世界各地拥有300多家合作工厂，搭建了可以准确应对从高端产品到休闲产品等不同需求的生产体系。我们提供品质可靠的产品，赢得了日本国内大型服装厂商的信任。我们在交易中重视沟通，进行符合需求的计划提案及材料提供，由此配合服装厂商进行制造，这也是我们的特点。此外，我们还向欧美大型服装厂商进行日本国内优质面料的提案和供货等，积极开展合成纤维面料的出口业务。

请看这里！

以“专有技术 × 材料优势”为基础，
经营自有品牌，并挑战新的领域

我们利用在OEM/ODM业务中积累的专有技术，开发了男士时装“Lucca Uomo alla moda”等自有品牌，并通过电子商务及电视购物等方式加强了直销力度。我们还注重与知名户外品牌和大型运动服装制造商合作，使用我公司主营的功能性材料进行生产。

Lucca Uomo alla moda

内衣

以压倒性材料优势及完备的生产背景
应对高品质及高功能的需求

我们掌握在材料采购及加工中的绝对优势，充分发挥其材料能力，生产高档内衣等各种内衣产品，并致力于这些产品的面料研发，主要从事的是家喻户晓的知名品牌的OEM和ODM。我们在国外拥有众多合作工厂，在日本国内也有自己的缝制工厂（日神工业株式会社／株式会社Sofia），可根据客户需求进行生产。得益于此类生产背景及各种专业技能，我们还为大型SPA（自有品牌专业零售商）企业提供高性能内衣产品的面料。

请看这里！

通过考究的自有产品
应对利基市场的需求

推广丰满女士内衣、已婚女士内衣产品或男士绉纱等利基领域的自主品牌。正因为拥有纤维领域的全面知识、一条龙制造体系及与众多业务伙伴的合作，我们才得以推出符合需求及趋势的考究产品。

LaLa Glange

针对丰满女士的内衣品牌

Fũka

针对已婚女士的内衣品牌

工业产品

我们的工业产品事业起步于纤维机械。
如今已扩展至半导体、趣味品、美容及医疗等领域，业务遍及全球。

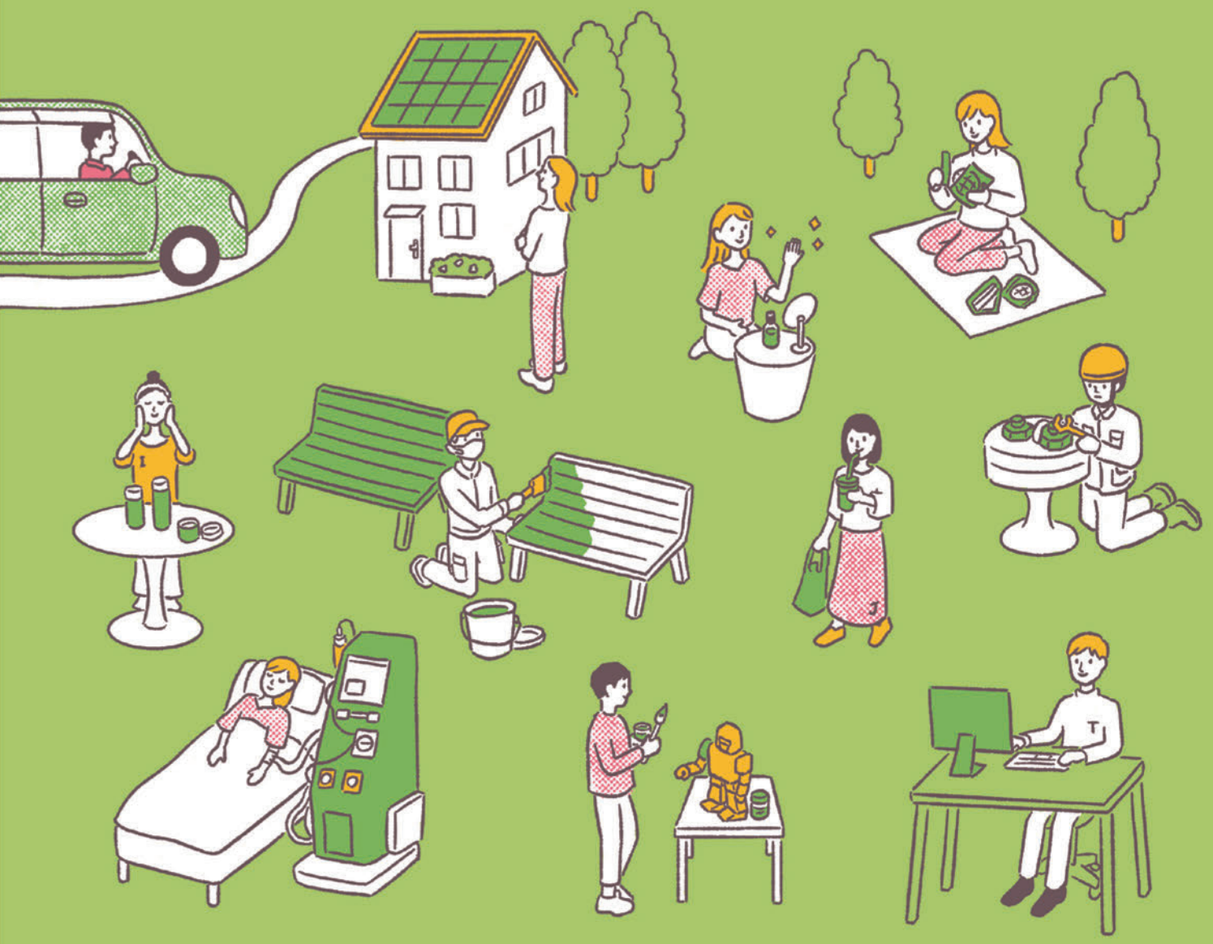

3大优势

1 在利基领域打磨而来的高度专业性

在率先考虑需求的利基领域尽早采取措施，积累知识及专业技能，由此培养出独此仅有的专业性。同时运用这一优势，开创新事业，开发解决方案并向厂商提出各种方案。

2 实现多元化交易的全球网络

加强与扩展至美洲、欧洲、中国及东南亚的网点合作，挖掘当地独特的产品并将其推广至全球，同时向海外普及日本的优质产品。

3 以丰富的可持续产品开展环保型业务

GSI科立思在20多年前就将环保作为经营理念之一，并在该领域开展生物降解塑料事业及减少CO_2排放量的汽车轻量化事业等多种环保性业务。

半导体

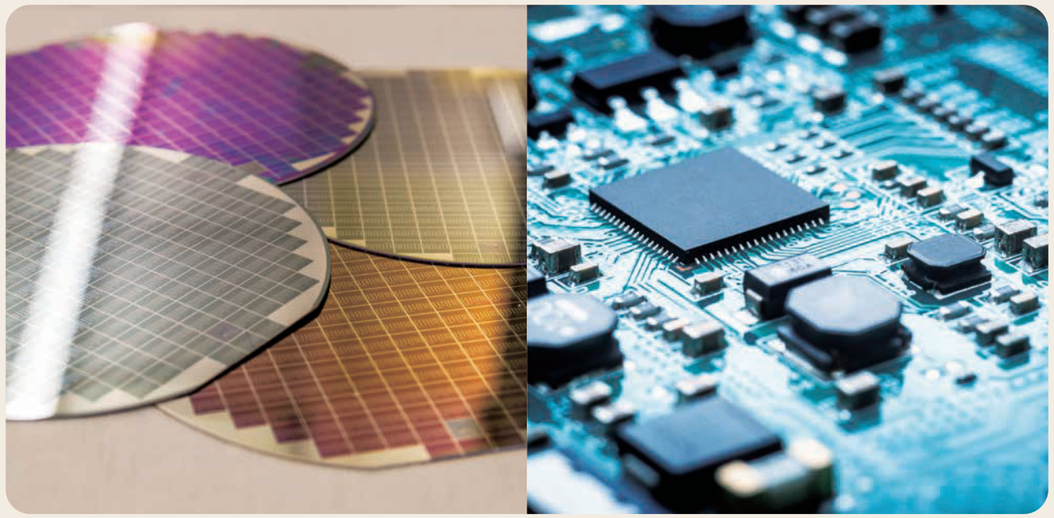

通过全球化供应链应对急速扩增的半导体需求

应用于许多电器产品及新型设备的半导体，现已在我们的生活中不可或缺。GSI科立思正在从事生产半导体必不可少的硅片等各种半导体部件及尖端机械装置的进出口业务及相关服务。我们利用中国现地法人（科立欧思科技（上海）有限公司）、美国现地法人（GSI美国公司）及我公司这3个网点所组成的全球化供应链，为急速扩大的世界半导体市场提供后盾。

请看这里！

焕新业务管理体制
实现更广泛且稳定的供给

半导体电子部是为了应对世界范围内不断增长的半导体需求而于2021年重新组建的新部门。在汇聚我公司半导体相关业务的同时，还新构建了以该部门为中心，囊括全球化战略的日美中事业一体化管理体制。今后将通过利用世界规模的合作力，为半导体相关产品的稳定供给做出贡献。

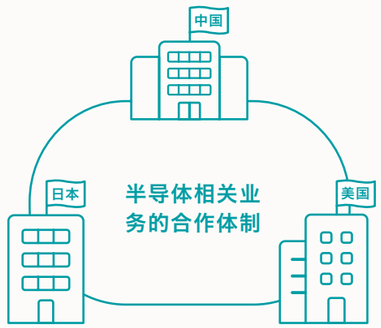

化学品

通过高度的专业性与环保型产品的展开
引领涂料及塑料行业

GSI科立思经营的化成品分为用于涂料／油墨／粘合剂的原材料等的“涂料领域”与薄膜等的“塑料领域”。在涂料领域，我们通过增加符合各国环境标准的产品等，开展其他商社难以参与的利基业务，确立了在全球市场中的特殊地位。在塑料领域，我们以高度的专业性为优势，进行树脂及包装薄膜的加工与销售，近年来还尽力于积极推广环保性生物降解塑料及减少食品浪费的阻挡膜等可持续性产品。

请看这里！

从国外到日本、从日本到国外
在涂料领域搭建连接世界的桥梁

不仅将独特的用于涂料、油墨、粘合剂的原材料从世界引进至日本，还积极向全世界出口日本的优质原材料。以由各国的现地法人及本公司员工组成的涂料领域的全球化团队为主导，积极搭建将高品质原材料扩展至世界的桥梁。

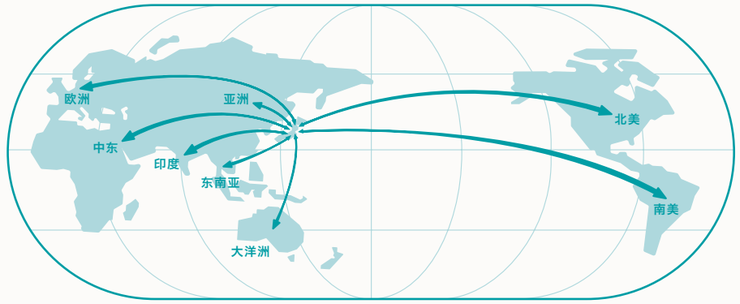

专注于积极推广对地球环境友好的功能性塑料

GSI科立思在从材料采购到废弃后的一系列生活周期中，毫未忽视环保意识。除了再生树脂及含有植物成分的工业用防锈膜（BioCor），同时还以农业用途为中心，积极推进生物降解塑料（Mater-Bi）的多用途应用。

再生树脂

BioCor

Mater-Bi

纳米技术

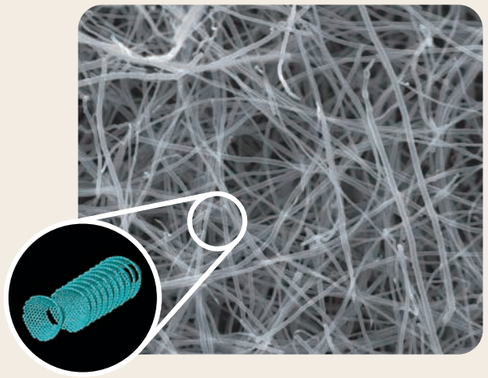

作为担负新时代重任的材料
在各个领域推进实用化

作为新一代化学领域的一大支柱，GSI 科立思正在致力于独家研发的碳素纳米管“Carbere®”的应用开发工作。这种材料因具有高强度、高弹性模量以及优越的导电性能，已作为一种能够承受恶劣环境的材料，被应用于各行各业。我们设立了专门的开发中心，通过产学官（企业、大学、政府）三方合作推进用途开发。

碳素纳米管
“Carbere ®”

发挥在恶劣环境下的适用能力，应用于沙漠或沿海地区等设备（螺栓等）的涂料、复合材料及汽车部件的添加剂。此外，我们还将其应用于扬声器振膜的填充材料及面向燃料电池的开发等，拓宽其应用范围。

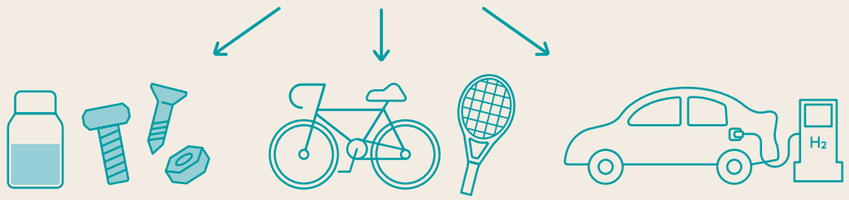

涂料领域　复合材料领域　燃料电池领域

趣味品及生活用品

模型用涂料及工具

化妆品原材料

通过自主品牌
支持享受爱好的人士

销售高品质模型涂料及刷子等工具的“Mr. HOBBY”是在世界 40 多个国家备受喜爱的我公司原创品牌。兼顾“商社”和“厂商”功能的事业开展，正是在专业领域具有丰富经验和知识的 GSI 科立思独有的特点。居家购物的兴起为模型市场注入活力，日本国内外的销量都得到了进一步扩大。

提供种类丰富的原材料与
全世界的最新市场信息

我们经营世界各国各种各样的化妆品原材料，向国内外的化妆品厂商进行销售。不仅提供原材料，我们还利用自己的全球化网络收集各地的趋势及市场信息，并将其提供给厂商及合作伙伴企业。另外还助力于新的化妆品开发等，为客户提供强有力的支持。

请看这里！

专注于女性的
自主品牌不断登场

经营手工制作用涂料及工具 的“Classy'n Dressy”及开展美甲产品的“CON’ CELECT”全新起步。运用化妆品原材料领域的经验知识向新领域发起挑战。

CON’CELECT

请看这里！

提供对地球环境及身体友好的原材料

以源自于植物及海洋的天然原材料为中心，推广多种可持续性原材料。

机械及设备

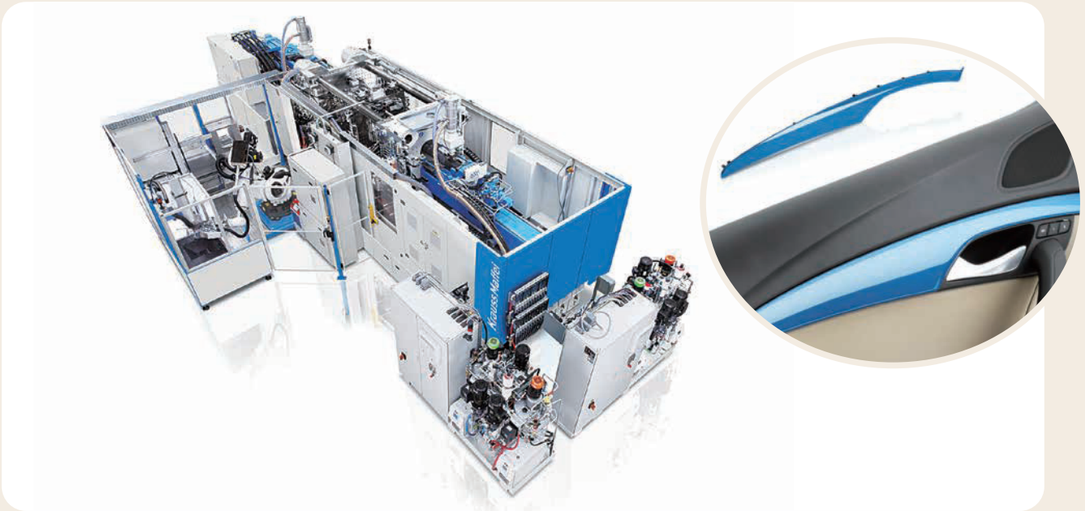

提供设备、材料、工程技术等
先进技术及一站式服务

以各种设备、机械、材料为中心，进行进口销售、保养、设计与开发。目前尤其着重发展的是有助于实现低碳社会的汽车轻量化事业。通过构建与国内外大型厂商及研究机构的合作体制，可提供从使用最先进科技的复合材料成型（组件生产）设备、材料及涂料的采购到工程技术及保养的一站式服务，这是我们的一大优势。为努力减少 CO_2 排放量的客户，提供最合适的解决方案。

请看这里！

为了实现低碳社会，通过产学合作开发轻量化解决方案

通过与欧洲和日本企业以及日本国内大学的产学合作，开始一站式开发可实现轻量化的碳纤维强化塑料（CFRP）等。不断应用于汽车以及众多社会基础设施等中。

我们旨在实现所有的“人”、“物”、“环境”和谐共生的未来。

我公司在2001年更名的同时还焕新了企业理念，其中提出要“强化环保措施”，开始率先开展环保型企业活动。近年来，我们通过在环境、生活与健康及能源领域不断深耕并拓展有助于达成SDGs的业务，努力实现所有的“人”、“物”、“环境”和谐共生的未来。

能源

有机太阳能电池的材料

提供高品质材料
为有机太阳能电池的普及做出贡献

有机太阳能电池作为担负新时代重任的可再生能源技术而备受瞩目。为了推进有机太阳能电池的普及，我们提供高品质的高分子材料。

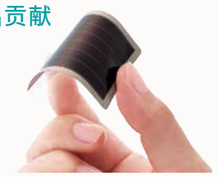

环境

纳米技术相关

为延长设备等的
使用寿命做出贡献

我公司开发的碳素纳米管防锈涂料被应用于中东的石油天然气设备，有助于延长恶劣环境下的设备使用寿命。

环境

可持续纺织材料

使用环保材料促进可持续生产

我们正在增加可回收材料和可生物降解材料的生产与销售。我们还通过开发从植物中提取的高强度聚乙烯“VERPLANTS®”等，从使用环保材料支持可持续生产。

生活与健康

人工透析相关

完善南美的
透析治疗

我们在南美推广日本产的高性能透析设备。此外，我们还通过与巴西的当地企业共同出资开设透析诊所等，完善南美的透析治疗。

环境

生物降解塑料

推进减少
塑料垃圾

在欧洲等地拥有丰富的采用实绩，致力于生物降解塑料（Mater-Bi）的普及。将通过该举措进一步推进减少塑料垃圾。

能源

汽车轻量化

为减少 CO_2 排放量
做出贡献

我们通过产学合作，向致力于汽车轻量化的客户提供先进的技术及服务，为 CO_2 排放量的减少做出贡献。

生活与健康

医用纤维产品

在医疗领域
强化举措

通过与伙伴企业合作，扩大医用弹性紧身裤、护膝及相关材料的经销等，在纤维事业中对医疗领域也强化举措。

集团标语

Weave a New Story

加深与国内外业务网点的合作，
发挥集团的力量，
由此为人们书写新的篇章。

● 国外网点

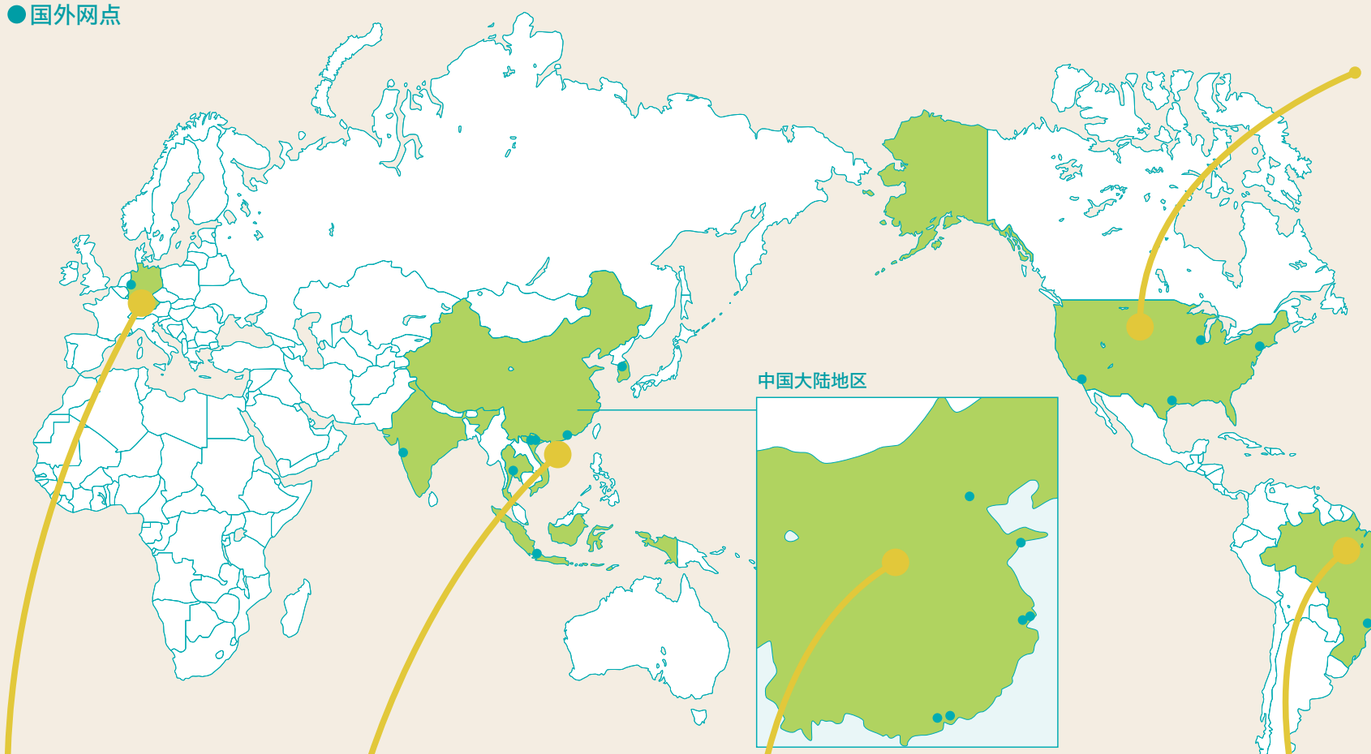

北美

GSI Holding Corporation (New York)
GSI Exim America, Inc. (New York)
GSI Exim America, Inc., Chicago Office
GSI Exim America, Inc., Houston Office
GSI Exim America, Inc., Los Angeles Office

欧洲

GSI Europe-Import+Export GmbH (Düsseldorf)

亚洲

郡产香港有限公司
郡产香港有限公司・曼谷办事处
郡产香港有限公司・越南办事处（海阳省）
GSI Creos Vietnam Company Limited (Hanoi)
GSI Creos (Thailand) Co., Ltd. (Bangkok)
PT. GSI Creos Indonesia (Jakarta)
GSI Creos Korea Co., Ltd. (Seoul)
GSI Creos India Private Limited (Munbai)

亚洲（中国大陆地区）

科立思管理（上海）有限公司
科立思管理（上海）有限公司・北京分公司
科立思管理（上海）有限公司・平湖分公司
科立思管理（上海）有限公司・青岛分公司
科立欧思科技（上海）有限公司
郡产贸易（深圳）有限公司
郡产贸易（深圳）有限公司・广州分公司
北京吉思爱针织有限公司

南美

GSI Creos Brasil Ltda. (Sao Paulo)
GSI Creos Brasil Ltda., Sao Roque Branch

各集团网点的地址等信息请查阅我公司网站。

● 国内网点

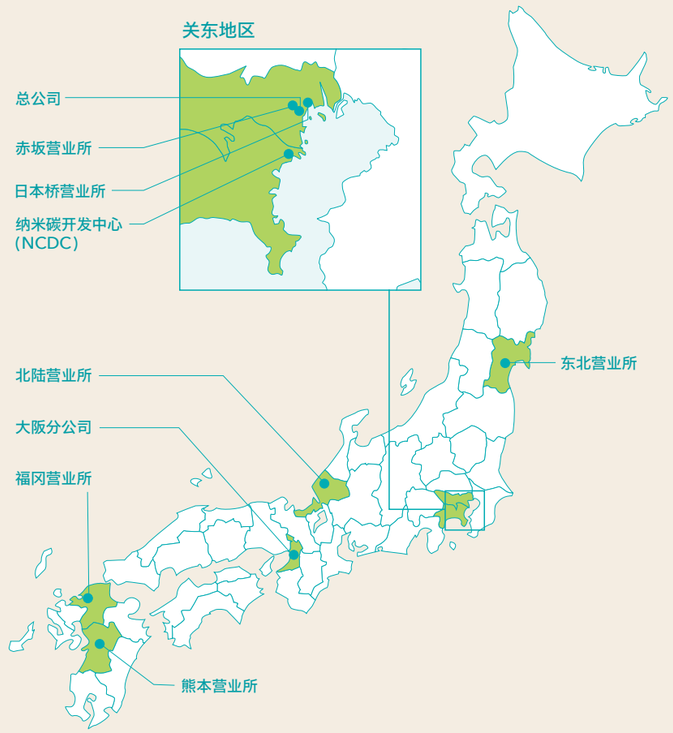

日本国内

总公司
大阪分公司
日本桥营业所
赤坂营业所
北陆营业所
福冈营业所
东北营业所
熊本营业所
纳米碳开发中心 (NCDC)

日本国内关联公司

株式会社 Central 科学贸易
株式会社 G-mark
株式会社 Izumi
GSI Marulontex 株式会社
株式会社 Creos Apparel
株式会社 GSI ABROS
日神工业株式会社
但马合纤株式会社
株式会社 Sophia
樱物产株式会社
株式会社 SHARE

企业宗旨及企业理念

企业宗旨

提高新一代的生活品质　作为事业创造者
实现人类的幸福

存在理念

作为提高新一代生活品质的事业创造者，我们宣布实现相关各方的幸福。
我们存在的意义在于，发现新价值，从而创造社会价值。
我们作为追求新一代生活品质的创造者，提供独创的适应公益需求的最高水准的服务，
并让与科立思共创价值的每个人得到幸福。

经营理念

围绕着6大支柱开展业务活动。

与员工一起

对于科立思来说，
人的资本才是创造
企业价值的源泉。

我们十分重视对与科立思共同发展的专业人才的教育投资，希望每一位员工都能在参与创造企业价值的同时，享受到发挥能力和积极性所带来的喜悦和自豪。

与股东一起

对科立思来说，
股东是不断成长和发
展的基石。

我们认为稳步提高企业价值是对股东最好的回报，所以我们致力于开展提升企业价值的业务活动，对股东采取开放且双向式的经营模式。

与客户一起

对科立思来说，
客户是能够一同成长的
合作伙伴。

我们在寻找最佳伙伴的同时，为了能让客户也选择自己不断努力完善自身条件，依据市场合理性保持对等关系，并互相学习，互相切磋。

与市场一起

对科立思来说，
市场就是共享价值观的
生活者。

在我们坚信的价值观指引下，从世界各地挖掘最好的资源，开展具有挑战性的业务，创造并满足市场的期待。

为了地球的环境

对科立思来说，
对地球环境的保护是对
生活环境的责任。

环境保护是我们开展业务中的一环，我们与更多的人和组织一同参与地球环保活动。

为了公司组织

对科立思来说，公司组织是个体的
感性与知性的结合，
是能最大限度互相切磋的平台。

我们明确个人的职责，下放权限，构建自律性强的组织机构，能够对市场做出有力的判断和快速的决策，从而适应环境的不断变化。

社长致辞

Produce the Future

创造未来

GSI科立思是一家以实现可持续发展社会为目标，不断进化与成长的事业创造者。

作为“追求新一代生活品质的事业创造者”，我们将努力回报所有与我们共创价值的人的信任和期望，并给大家带来幸福。

我们的事业创造是指利用全球性网络从世界各地发现有价值的东西，或创造新的价值，从独特的视角反复加以验证，同时在国内外构建具有社会价值的商业模式。我们始终牢记“新一代的富足”、“人们的笑容”和“保护地球环境”等要素，在不断推动自身“进化和成长”的同时，认真开创每一项事业。

自1931年创立以来，为了满足各个时代的需求，我们推出了各种纱线及面料、内衣及外套产品、机械、化成品、趣味产品、半导体相关产品以及碳素纳米管等产品，大幅扩大了经营范围。在此期间，我们在日本国内外建立了广泛网络，并在纤维事业的原料加工和缝纫领域积累了丰富的专有技术，在工业产品事业中也拥有高度专业化的技术、知识和尖端事业开发专有技术等，这些都成了我们的主要优势。

全球正朝着“可持续性社会”的实现大步转型。我们将整合我们的这些优势，创造新优势，进一步深化集团企业间的合作，同时将深耕并拓展“环境”、“生活与健康”及“能源”领域的业务，为实现联合国可持续发展目标（SDGs）作出贡献。我们将以此来推进ESG管理，进一步提升企业价值。

代表取缔役 社长执行役员
吉永直明
Tadaaki Yoshinaga

会社概要（截至 2024年6月30日）

公司名称	株式会社GSI科立思	合并销售额	1,461亿94百万日元（2024年3月期）
总公司	东京都港区芝3-8-2	合并员工人数	658名（截至 2024年3月31日）
成立日期	1931年10月31日	网点	日本国内 9家　国外24家
注册资金	71亿86百万日元	合并报表子公司	日本国内 9家　国外9家
上市市场	东京证券交易所 Prime Market（证券代码：8101）		